

Mitte

MITTENDRIN. VERBUNDEN.
EPPELHEIM.

4-Zimmer-Wohnung

1.OG

01. Wohnen Essen	26,99 m ²
02. Schlafen	14,30 m ²
03. Kochen	10,96 m ²
04. Zimmer 1	9,89 m ²
05. Zimmer 2	9,85 m ²
06. Diele	8,45 m ²
07. Duschbad 1	7,35 m ²
08. Flur	5,07 m ²
09. Duschbad 2	4,05 m ²
10. Abstellraum	1,90 m ²
11. Balkon (16,56x 0,5)	8,28 m ²

Gesamtwohnfläche nach WoFIV 107,09 m²

Ein Projekt der Quartier am Turm GmbH & Co. KG, ein gemeinsames Unternehmen der EPPLÉ GmbH und CONCEPTPLAN GmbH.

EPPLÉ

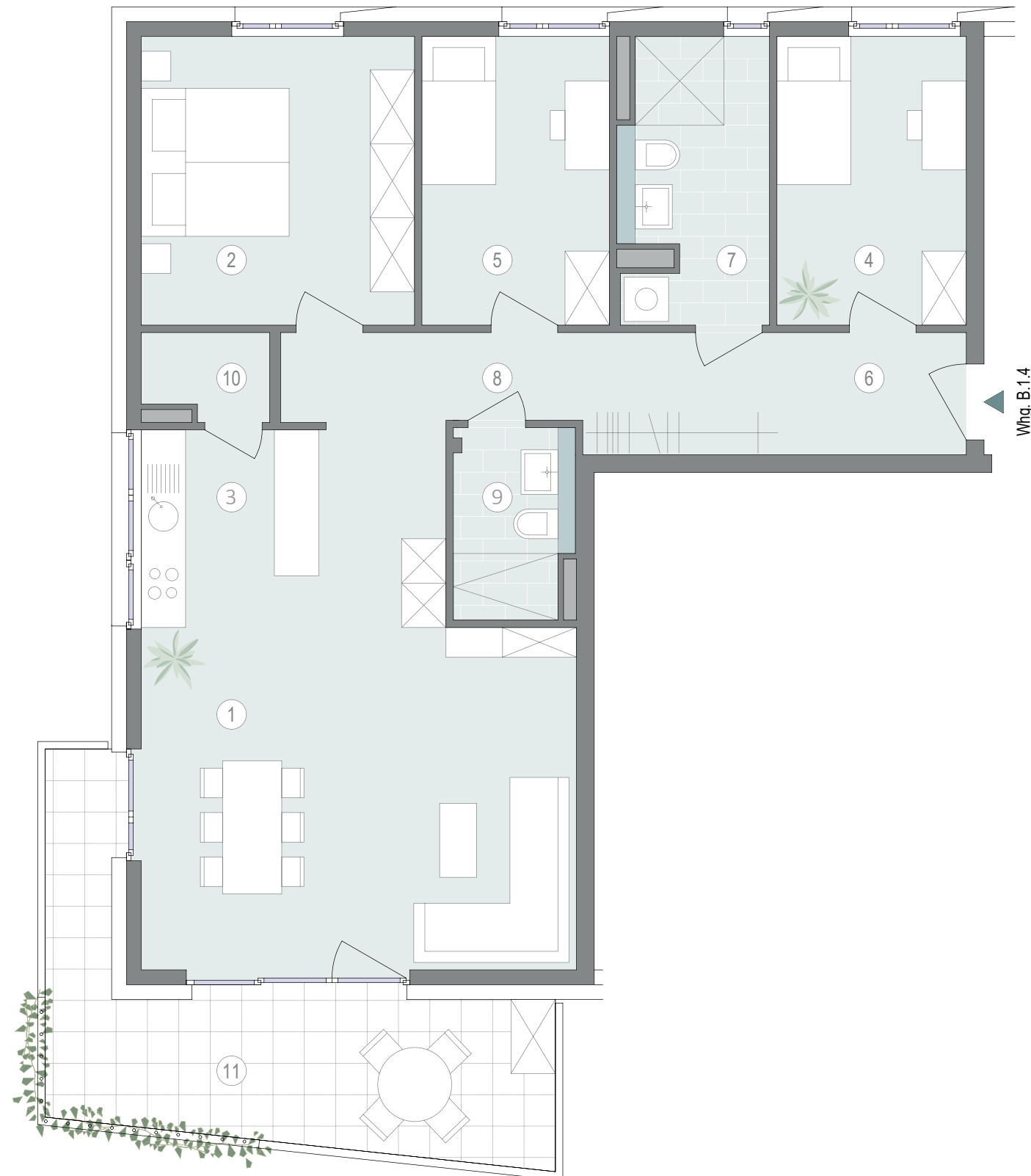

Haus B - Wohnung B.1.4

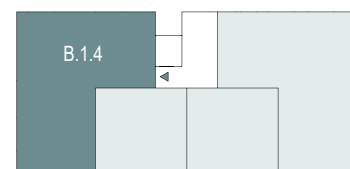
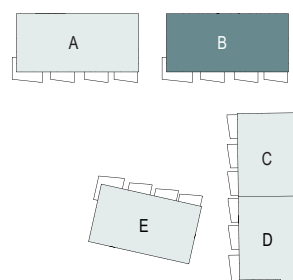

Maßstab 1 : 75



Maße sowie Verlegeart der Fliesen sind unverbindlich und können abweichen.

