

Mitte

MITTENDRIN. VERBUNDEN.
EPPELHEIM.

3-Zimmer-Wohnung EG

01. Wohnen Essen Kochen	26,27 m ²
02. Schlafen	14,95 m ²
03. Zimmer	10,25 m ²
04. Bad	7,53 m ²
05. Diele	4,00 m ²
06. Flur	3,50 m ²
07. WC	2,25 m ²
08. Abstellraum	1,91 m ²
09. Terrasse 1 (13,33 x 0,5)	6,66 m ²
10. Terrasse 2 (10,30 x 0,5)	5,15 m ²
Gesamtwohnfläche nach WoFIV	82,47 m²

Ein Projekt der Quartier am Turm GmbH & Co. KG, ein gemeinsames Unternehmen der EPPLÉ GmbH und CONCEPTPLAN GmbH.

EPPLÉ

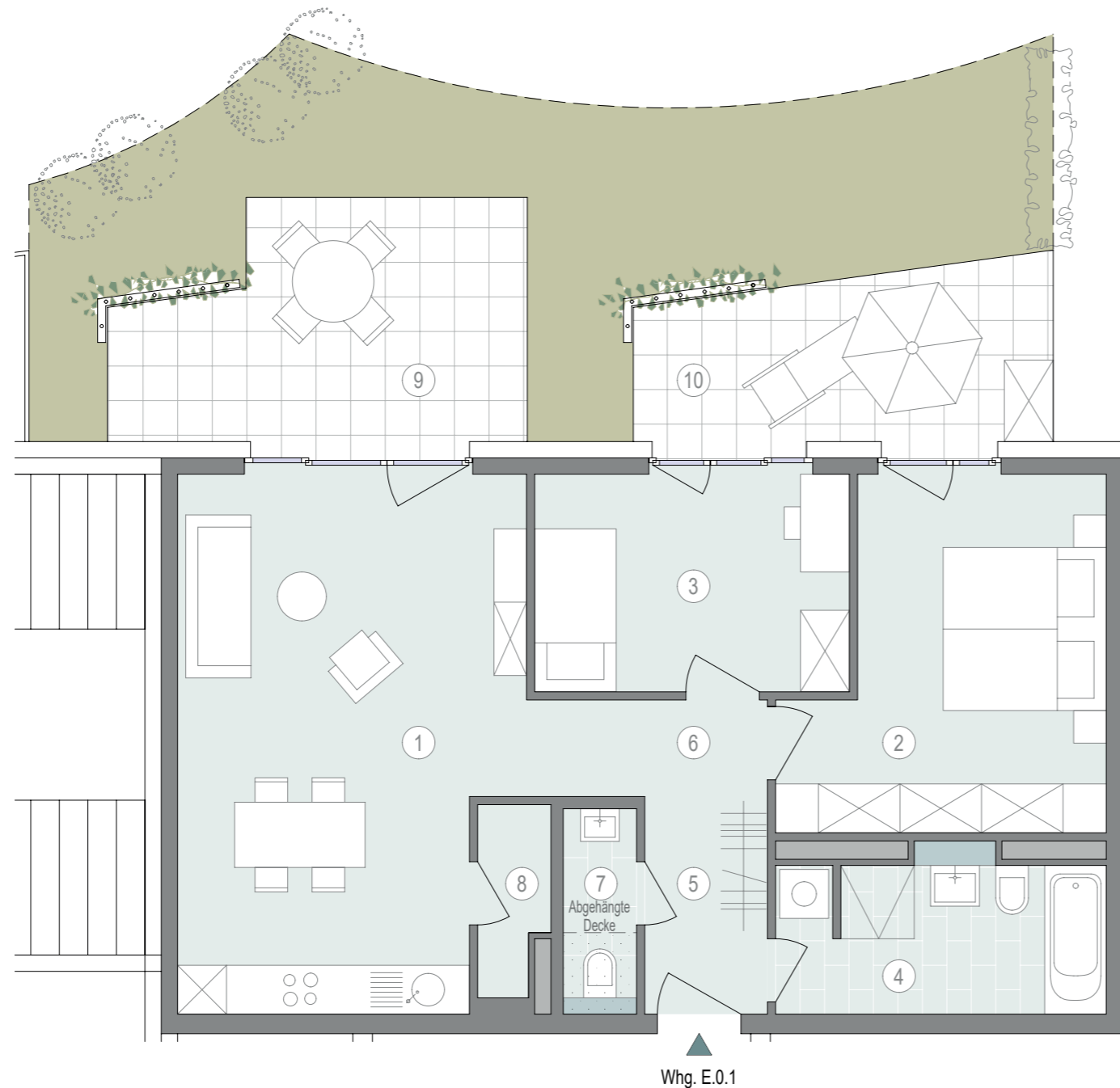

Haus E - Wohnung E.0.1

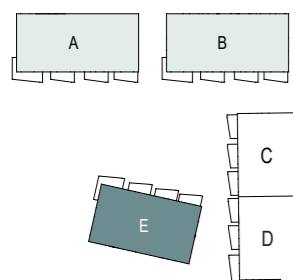

Maßstab 1 : 75



Maße sowie Verlegeart der Fliesen sind unverbindlich und können abweichen.

